M 13950/C

CAVATINE

Di tanti palpiti /. de l'Opera Tancred

Variée.

pour le Chant, avec accompagnement de

Guitare ou Piano-Forte

et Dediée á Son Ami

Joseph Antoine de Bridi

par

MAURO GIULIANI.

Op: 79.

N.º 2485. a Vienne chez Artaria et Comp. 54 & C.M

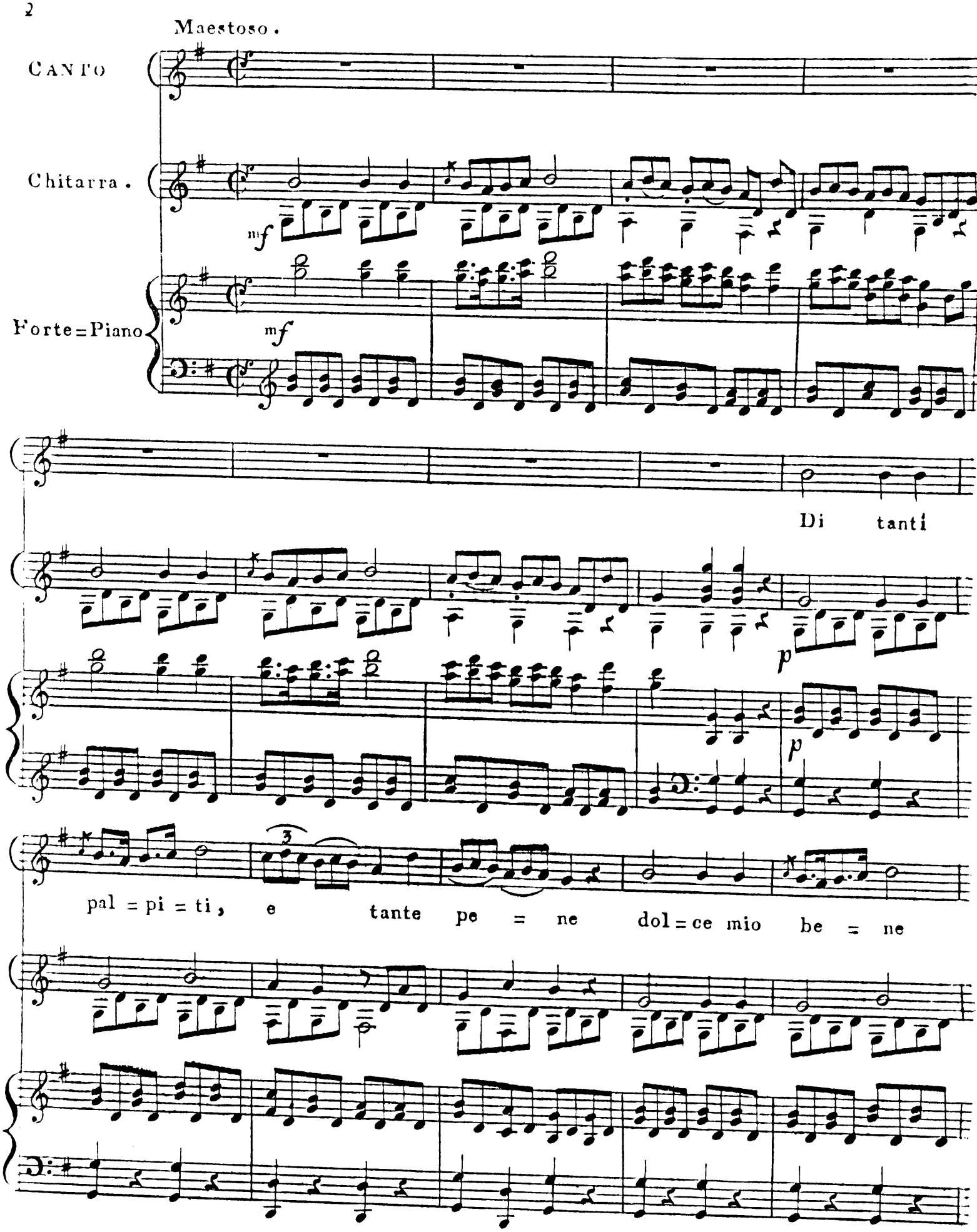
Maestoso.
CANTO
Chitarra.
Forte=Piano
mf
mf
Di tanti
p
p
pal = pi = ti, e tante pe = ne dol = ce mio be = ne

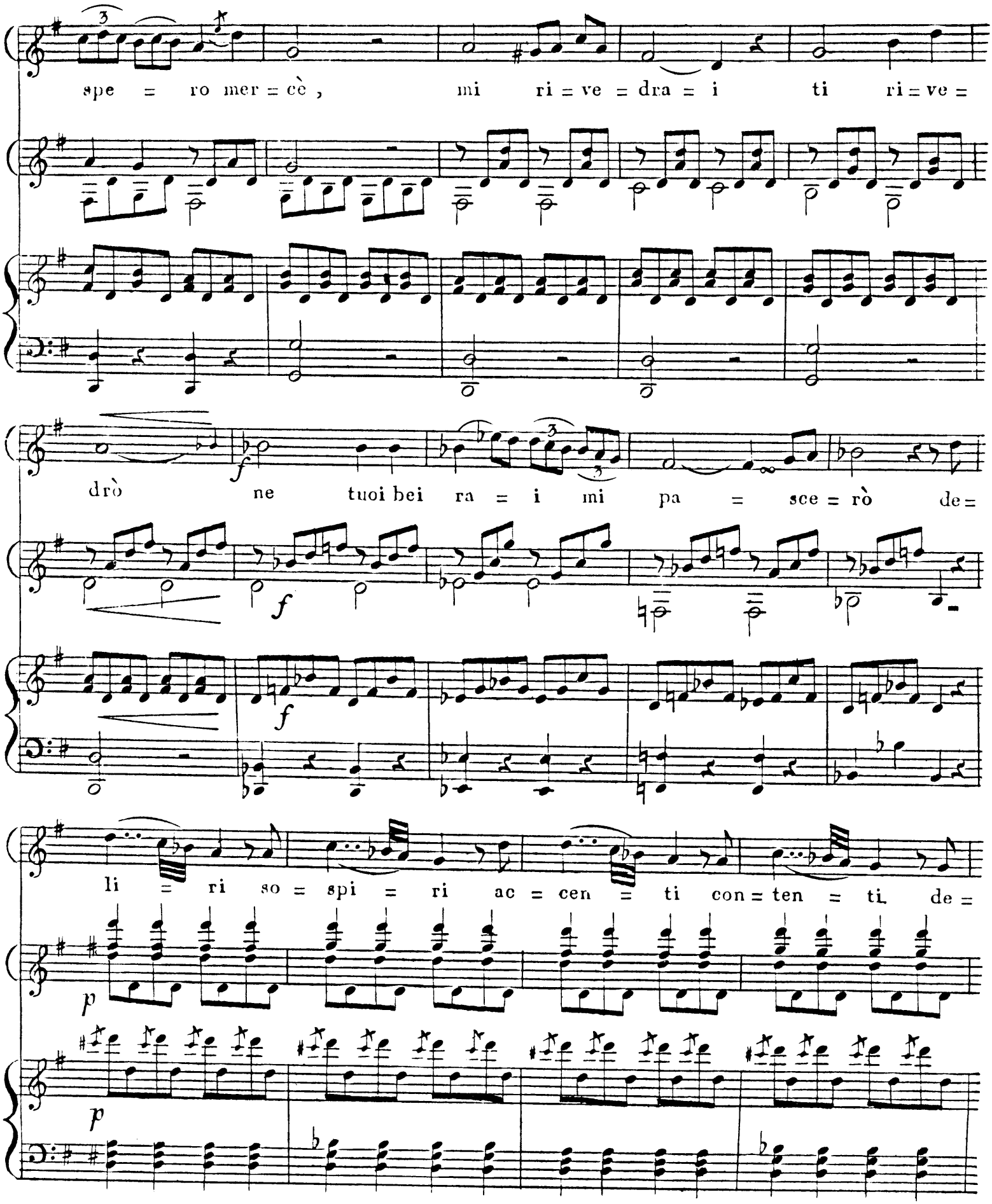
spe = ro mer = cè , mi ri = ve = dra = i ti ri = ve =
drò ne tuoi bei ra = i mi pa = sce = rò de =
li = ri so = spi = ri ac = cen = ti con = ten = ti de =

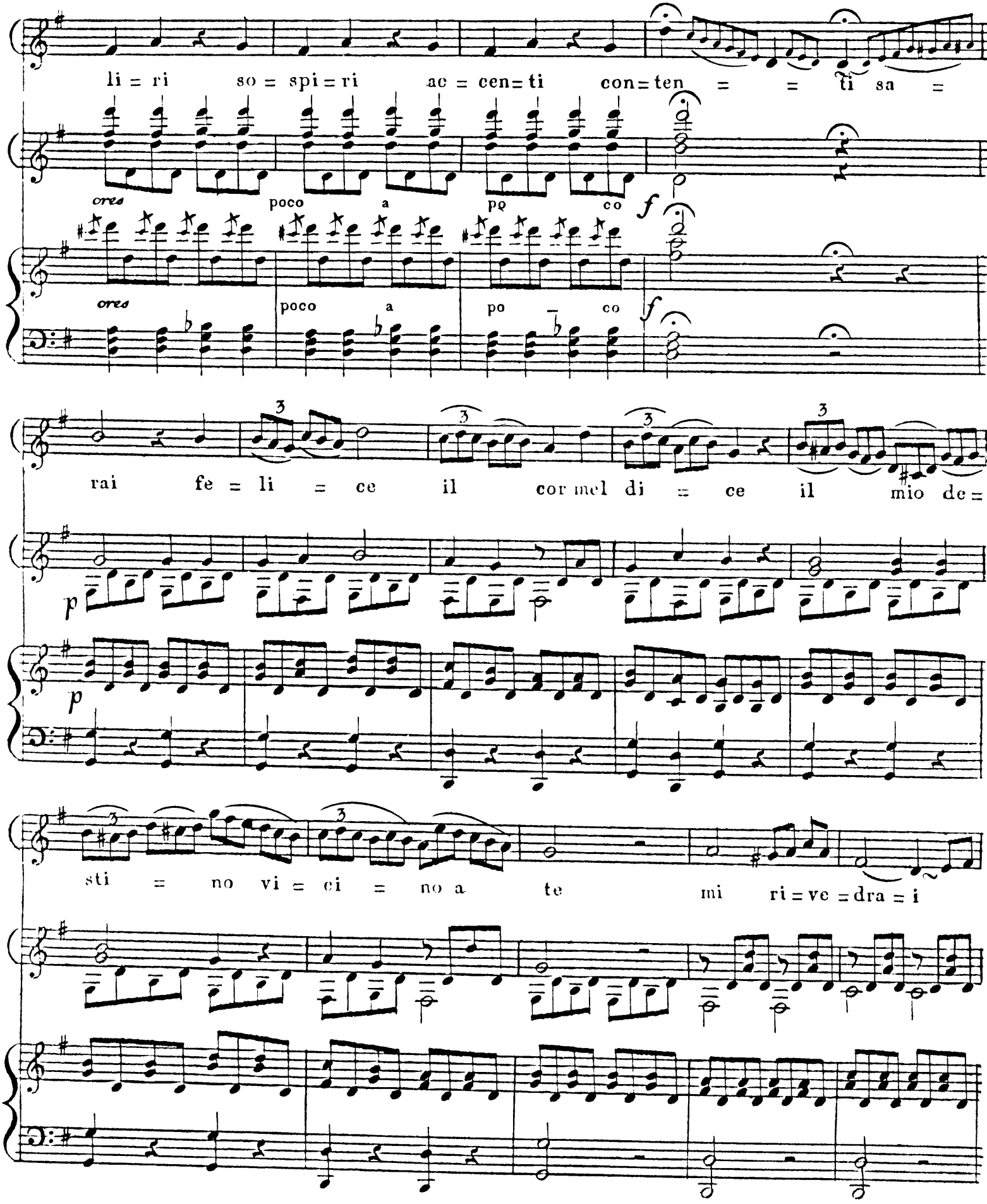
li = ri so = spi = ri ac = cen = ti con = ten = = ti sa =
ores poco a po co
ores poco a po co
rai fe = li = ce il cor mel di = ce il mio de =
sti = no vi = ci = no a te mi ri = ve = dra = i

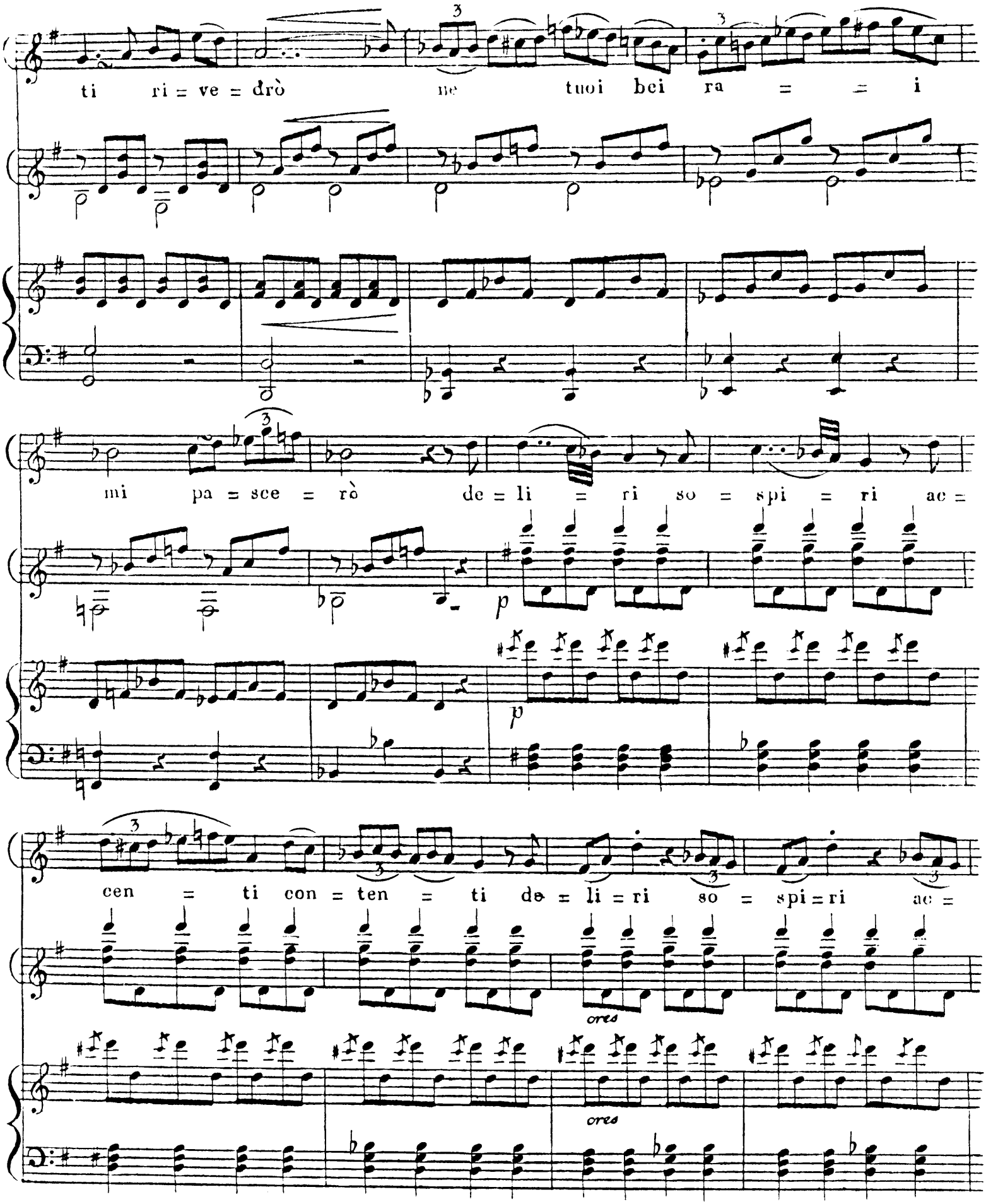
ti ri = ve = drò ne tuoi bei ra = = i
mi pa = sce = rò de = li = ri so = spi = ri ac =
p
p
cen = ti con = ten = ti de = li = ri so = spi = ri ac =
ores
ores

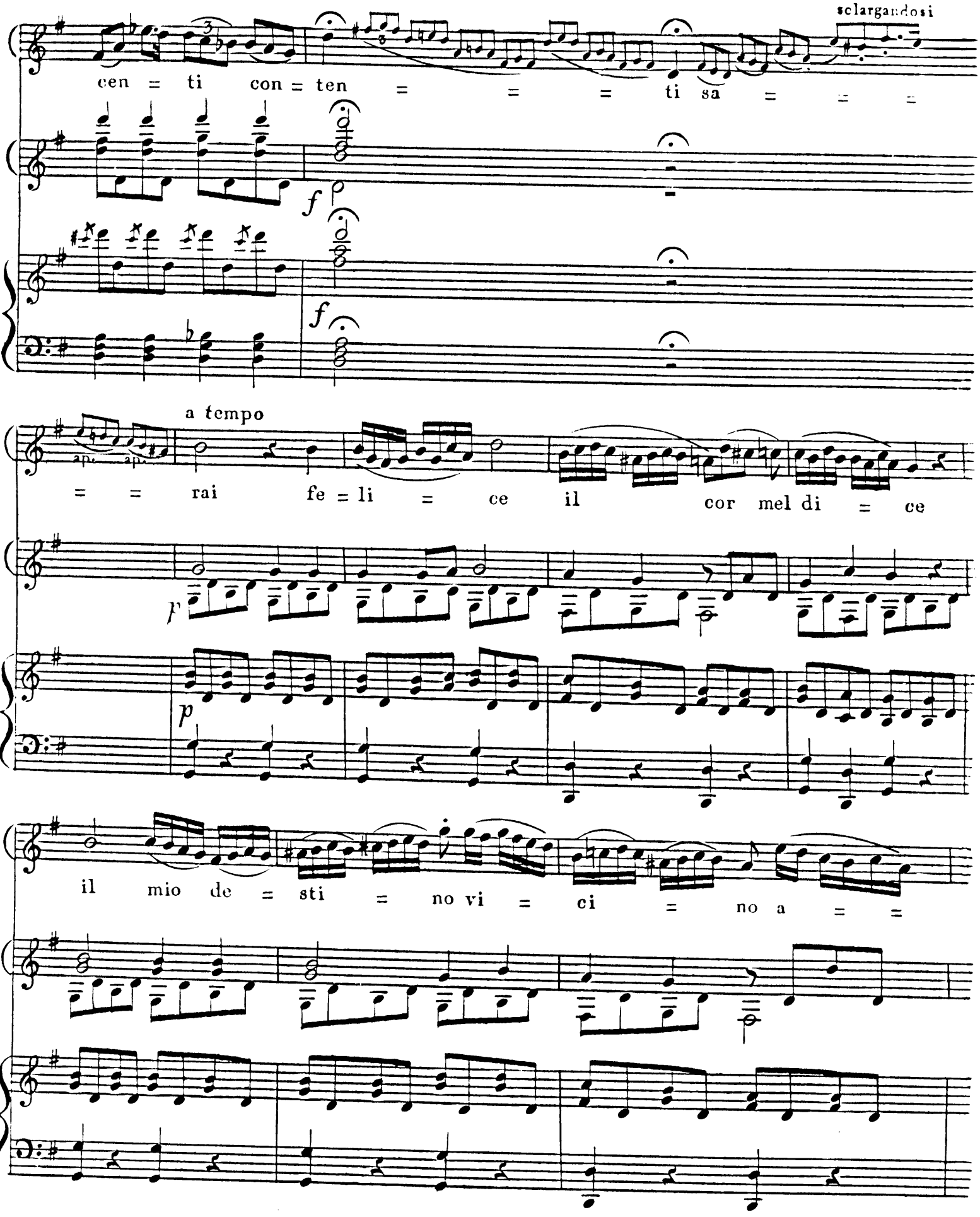
sclargandosi
cen = ti con = ten = = = ti sa = = =
f
f
a tempo
= = rai fe = li = ce il cor mel di = ce
p
p
il mio de = sti = no vi = ci = no a = =

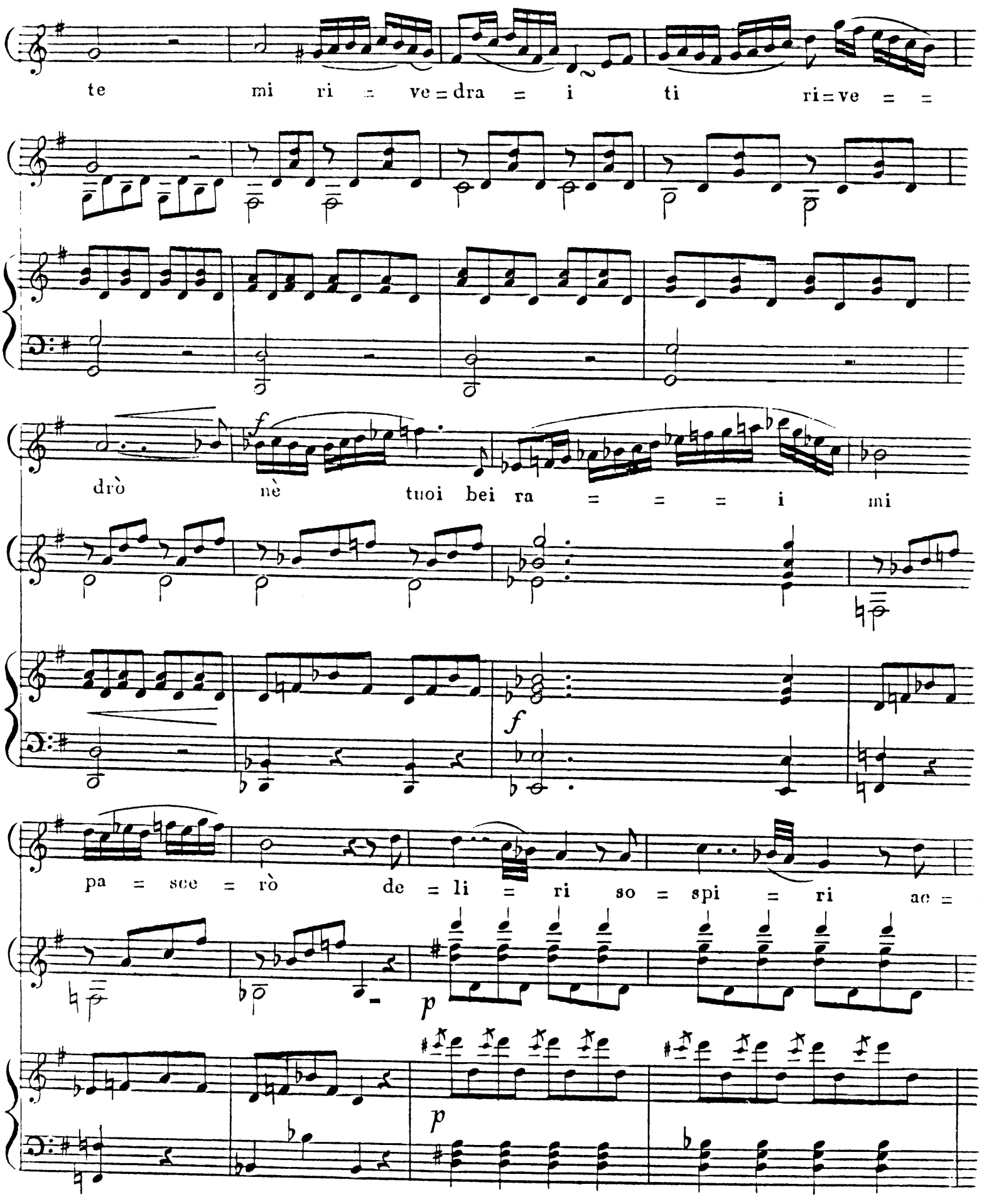
te mi ri = ve = dra = i ti ri = ve = =
drò nè tuoi bei ra = = = = i mi
pa = sce = rò de = li = ri so = spi = ri ac =

cen = ti con = ten = ti de = li = ri so = spi = ri

cres

cres

ac = cen = ti con = ten = = = = ti

f

f

Alla Bolero.

Di tanti pal=pi=ti e tan=te pe = ne dolce mio

fp

fp

fp

fp

fp

fp

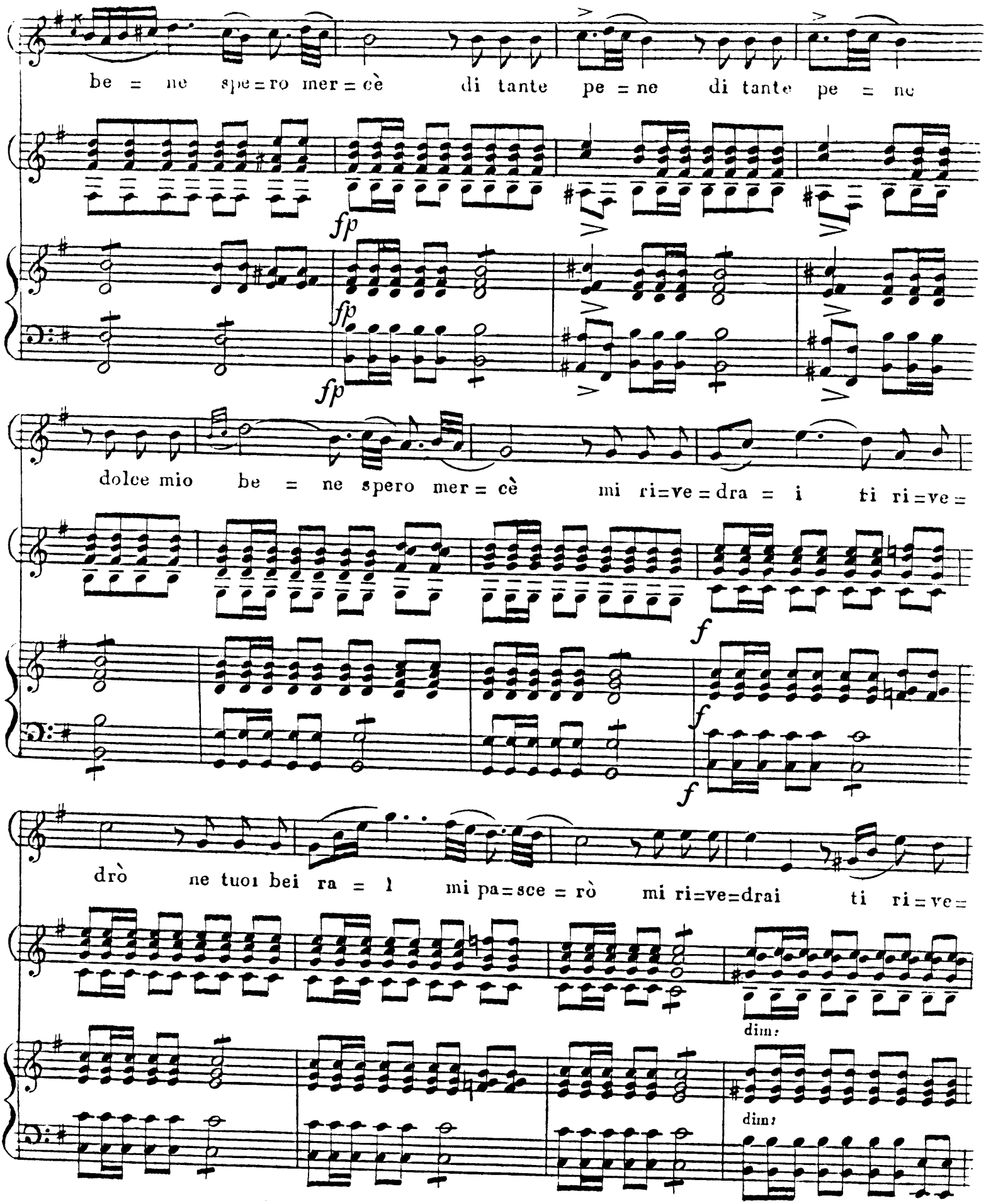
be = ne spe=ro mer=cè di tante pe=ne di tante pe = ne
fp
fp
fp
dolce mio be = ne spero mer = cè mi ri=ve=dra = i ti ri=ve=
f
f
f
drò ne tuoi bei ra = i mi pa=sce=rò mi ri=ve=drai ti ri=ve=
dim:
dim:

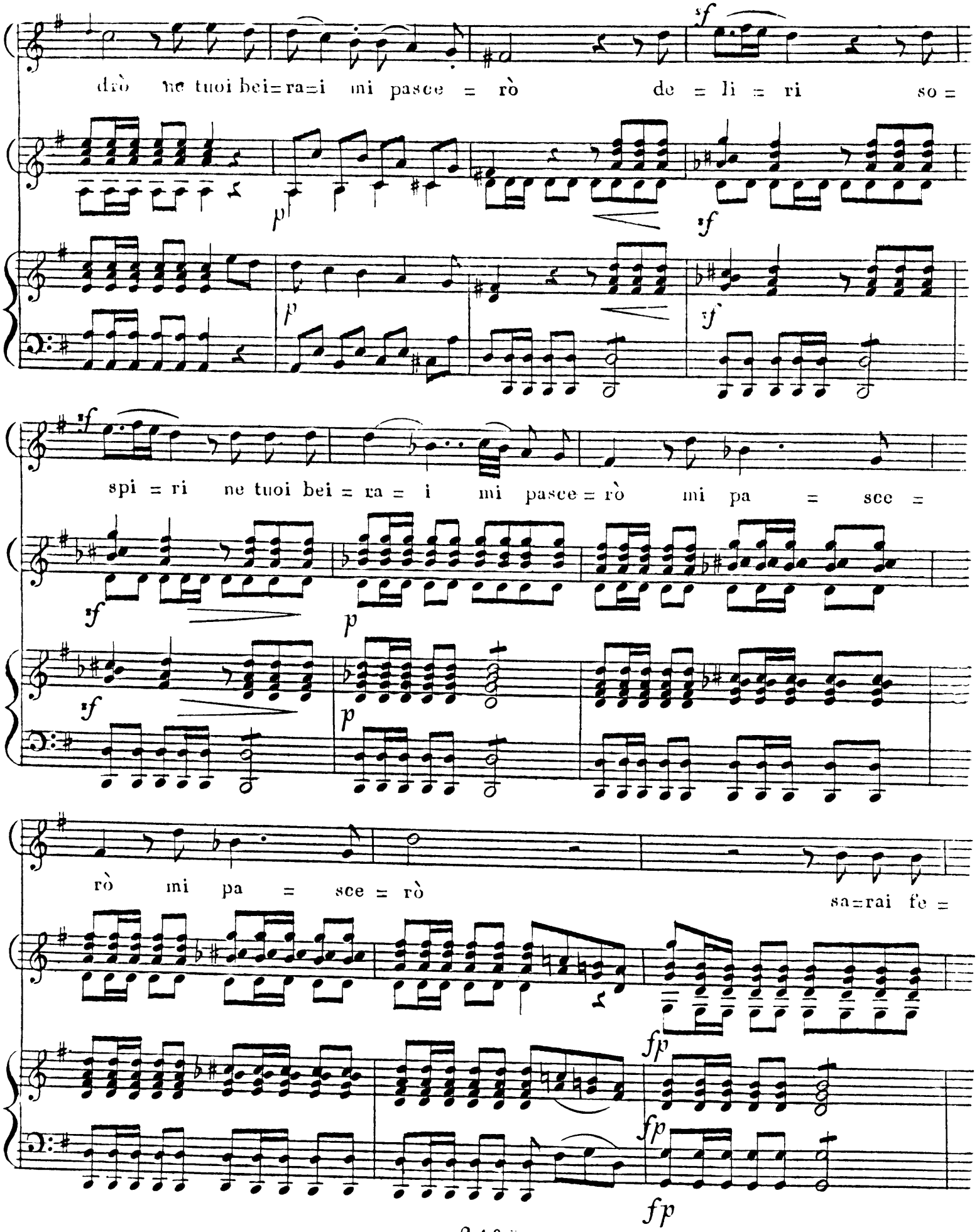
drò ne tuoi bei=ra=i mi pasce = rò de = li = ri so =
spi = ri ne tuoi bei = ra = i mi pasce = rò mi pa = sce =
rò mi pa = sce = rò sa=rai fe =

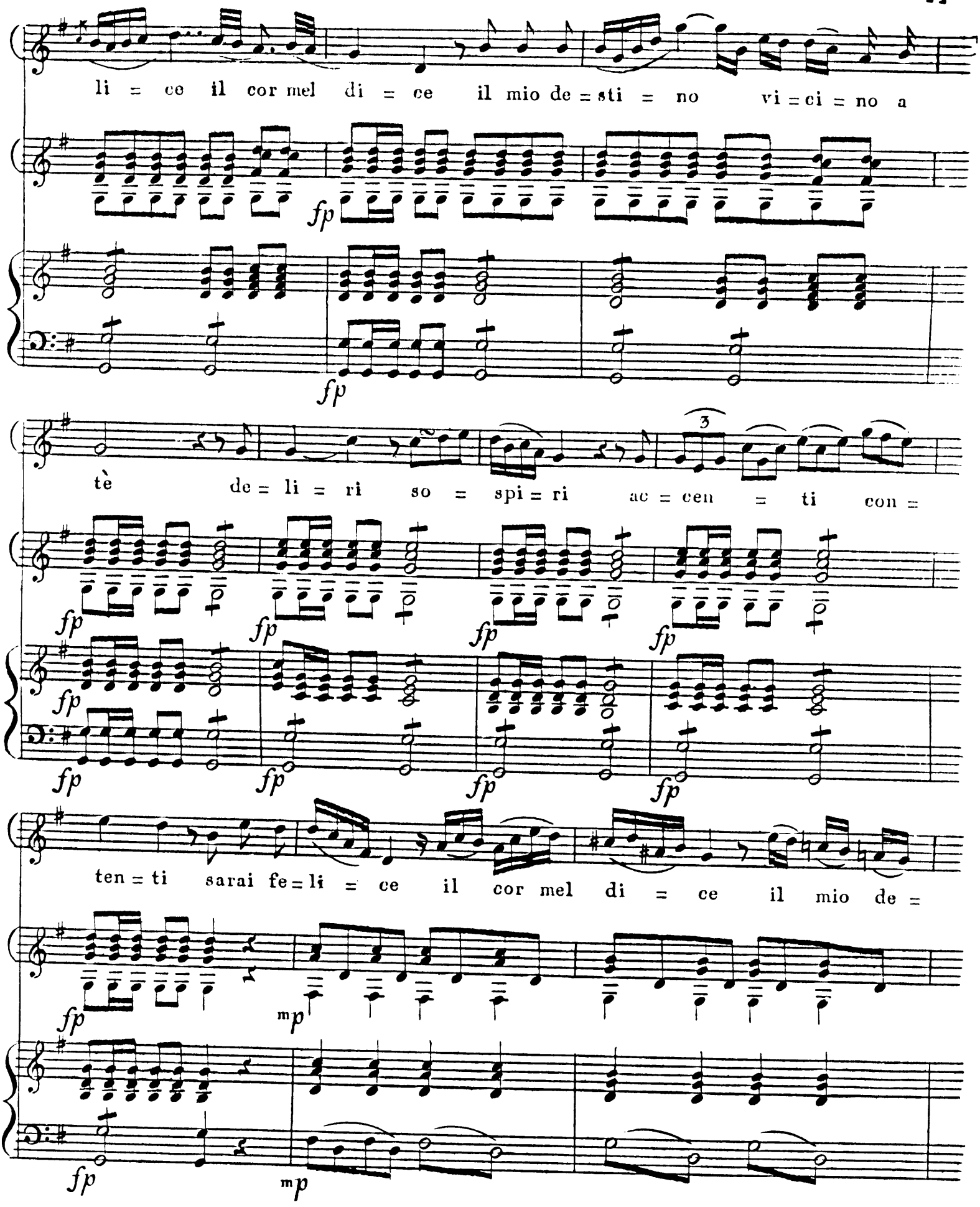
li = ce il cor mel di = ce il mio de = sti = no vi = ci = no a
fp
fp
tè de = li = ri so = spi = ri ac = cen = ti con =
3
fp
fp
fp
fp
fp
fp
fp
fp
ten = ti sarai fe = li = ce il cor mel di = ce il mio de =
fp
mp
fp
mp

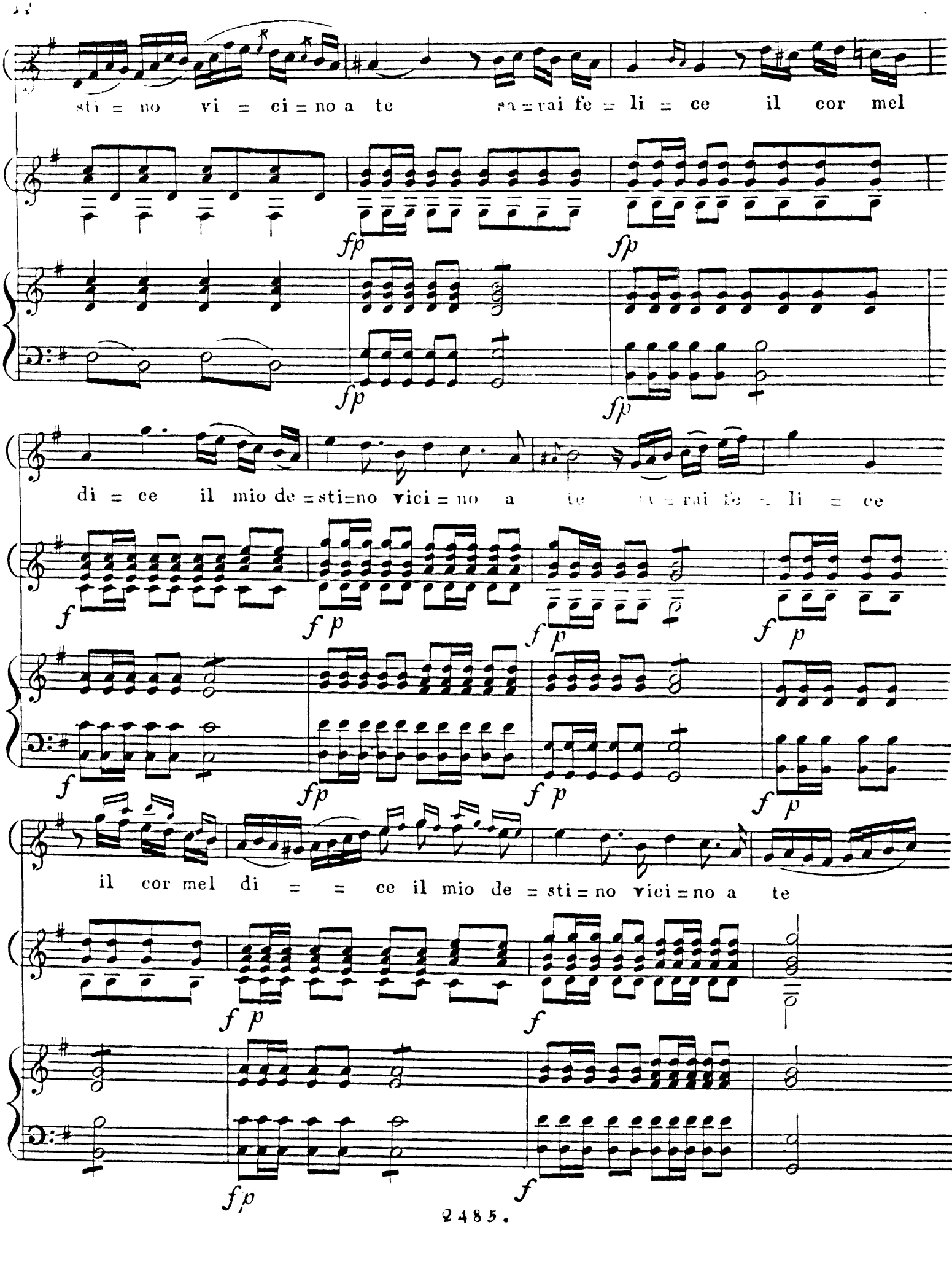
sti = no vi = ci = no a te sa = rai fe = li = ce il cor mel
di = ce il mio de = sti = no vici = no a te
il cor mel di = = ce il mio de = sti = no vici = no a te

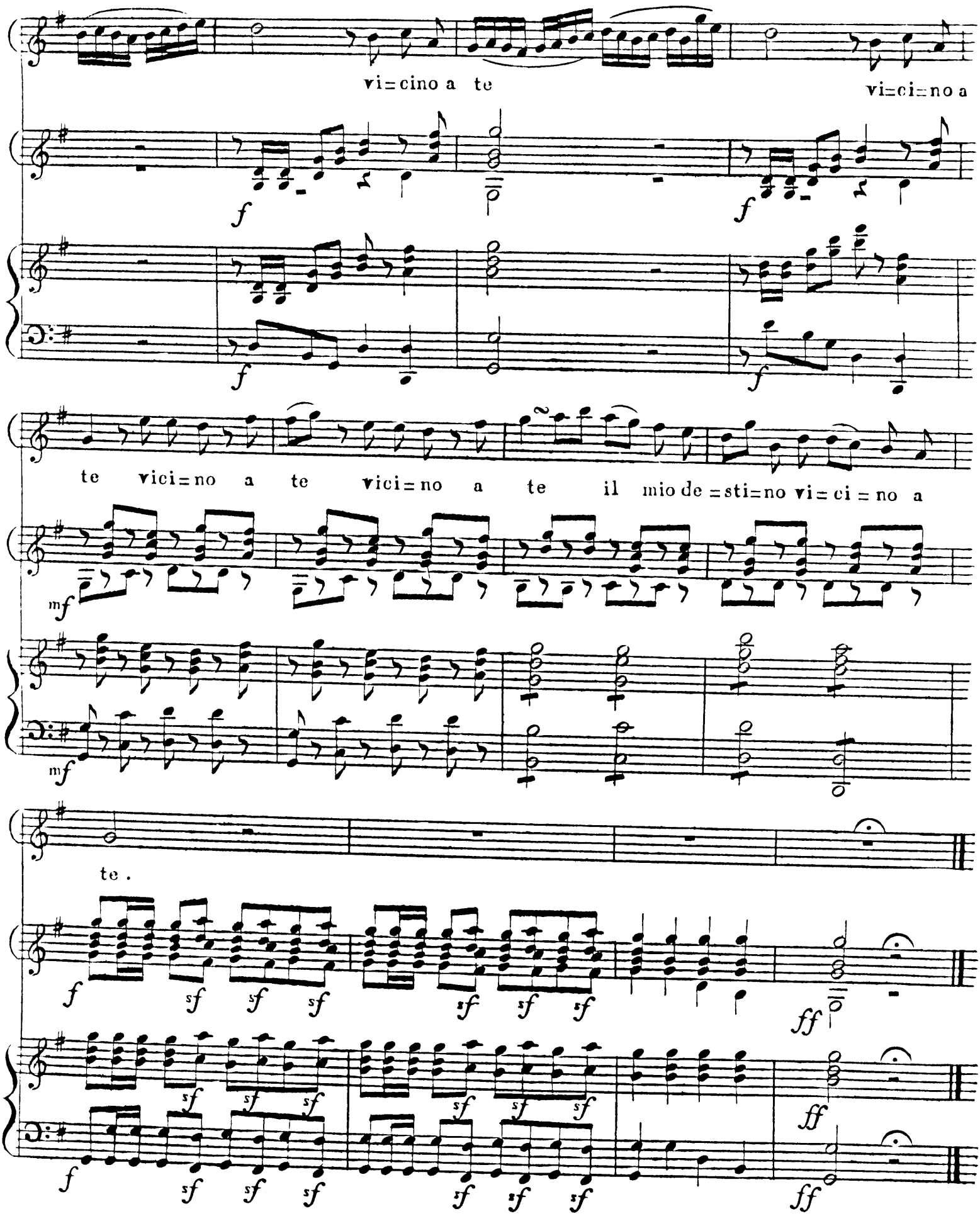
vi=cino a te
vi=ci=no a
te vici=no a te vici=no a te il mio de=sti=no vi=ci=no a
te.